ご　案　内　図

日亜化学工業(株) 横浜研究所
NICHIA CORPORATION YOKOHAMA RESEARCH CENTER (YRC)
〒221-0022 神奈川県横浜市神奈川区守屋町三丁目13-19

（注）駐車スペースはありません

最 寄 駅 :JR京浜東北線新子安・京浜急行京急新子安(徒歩7分)
行 き 方 :JR新子安駅改札口出て右手(ｺﾝﾋﾞﾆ横)階段①を上り、
神奈川産業道路②に出て歩道を右手(海側)へ進む。
守屋町交差点③で道路を渡る。
高速道路:東京方面から 首都高速神奈川1号横羽線守屋町出口信号左折、守屋町交差点左折

① JR新子安の改札を出て
すぐ右側の階段を登る。

② 階段を登ったら右に曲がって
しばらく直進。

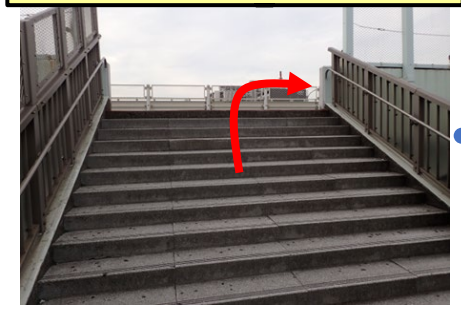

③ 守屋町の交差点を左に曲がる。

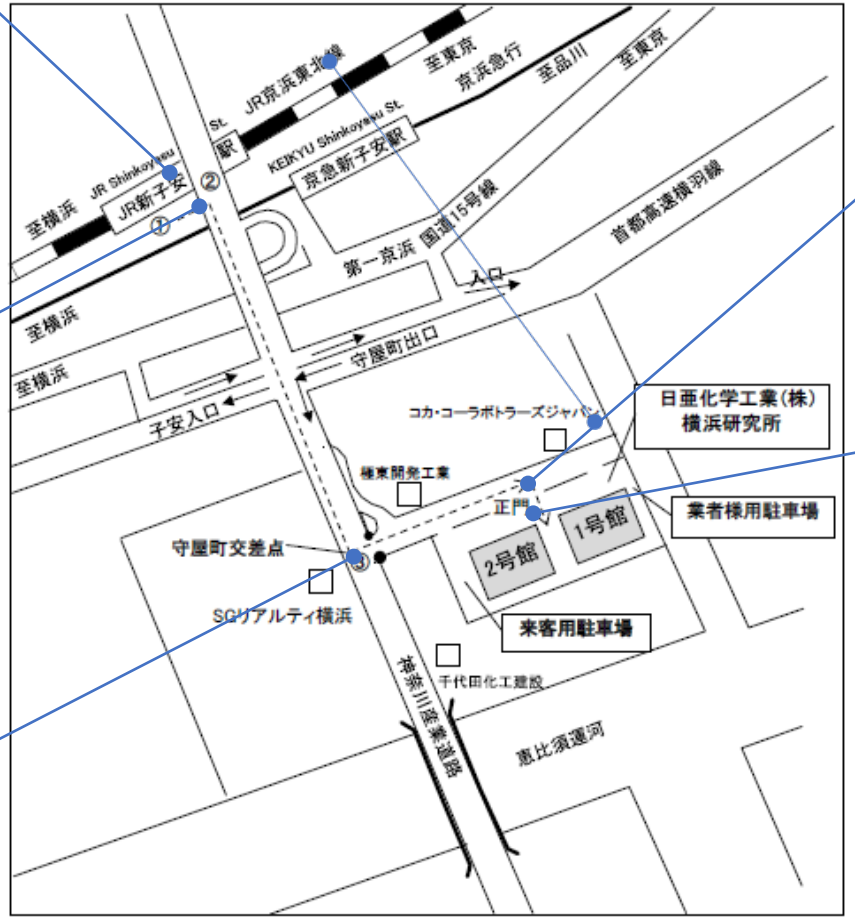

④ しばらく行くとNICHIAと書いた門が
見えるのでここを右に。
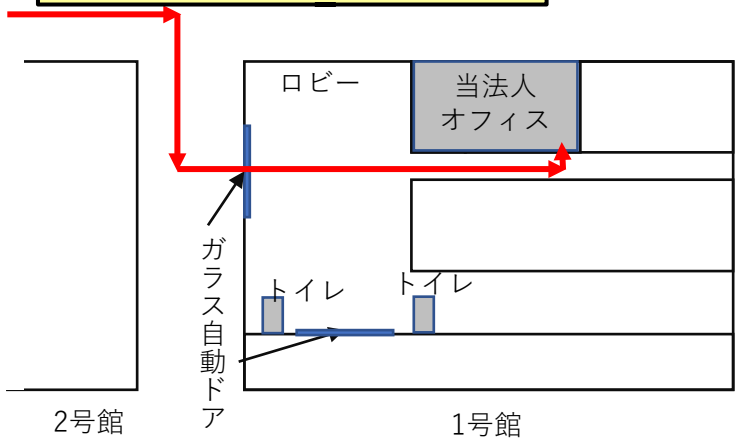
⑤ １号館に入館後、廊下左側
２番目のドアからお入りください。